

BOSSIER: N° 81
 PLAN: N° 2
 ARCHITECTE: DR. H. 024
 CH. 358 DE BEAUBIÈRE 328
 NOTRE DAME AU ROI - OBERJSE
 TEL: 57.05.55.
 SCHEMME: 2cm P.M.
 DATE:
 MODIFIÉ:

OBJET DU BOSSIER -
 PROPRIÉTÉ DE M^{me} WILLY VANSTALLEN
 DOMICILE RUE SLOESVELD N° 13
 COMMUNE D'HOELAART -

OBJET DU PLAN -
 CONSTRUCTION D'UNE VILLA, SIS RUE
 A. VANLAETHEM, SECTION E. PARTIE n° 25 x 29
 COMMUNE DE LA HULPE -

NEAN JOINT A NOTER DEMANDE D'AUTORISATION DE BÂTIR
 EN DATE DU 7 fev 1957
 LE 1^{er} PROMOTEUR, L'ARCHITECTE
 W. J. ... Raymond Bossier

BESTUUR VAN DE SPECIELE W. VOEG
 DE PROVINCE BRABANT
 PLANNING EN ONROERENDE ZAKEN
 PHILIPPOENEN EN ONROERENDE ZAKEN
 L. H. ... 1-10-1957

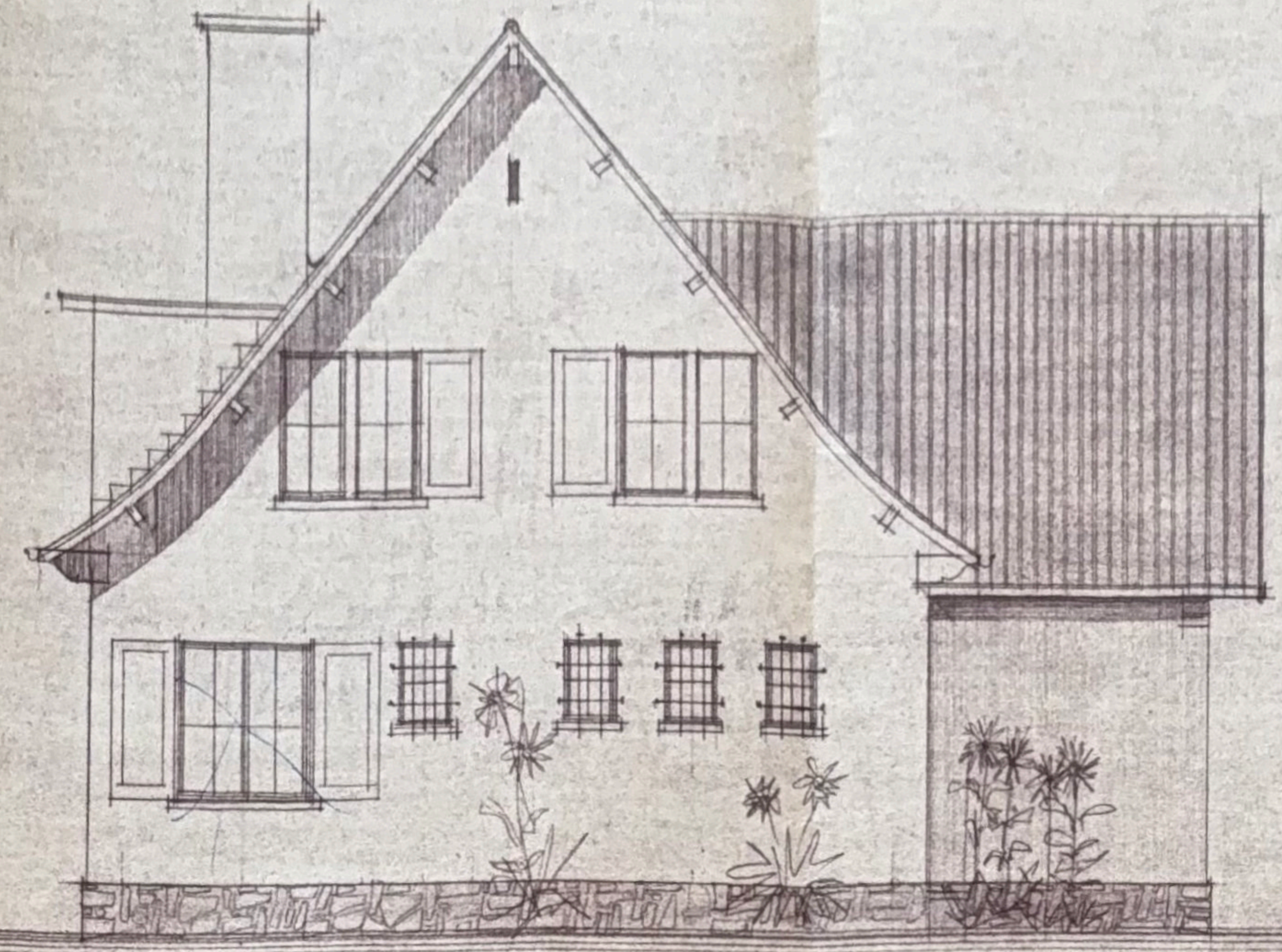

FAÇADE LATÉRALE - OUEST.

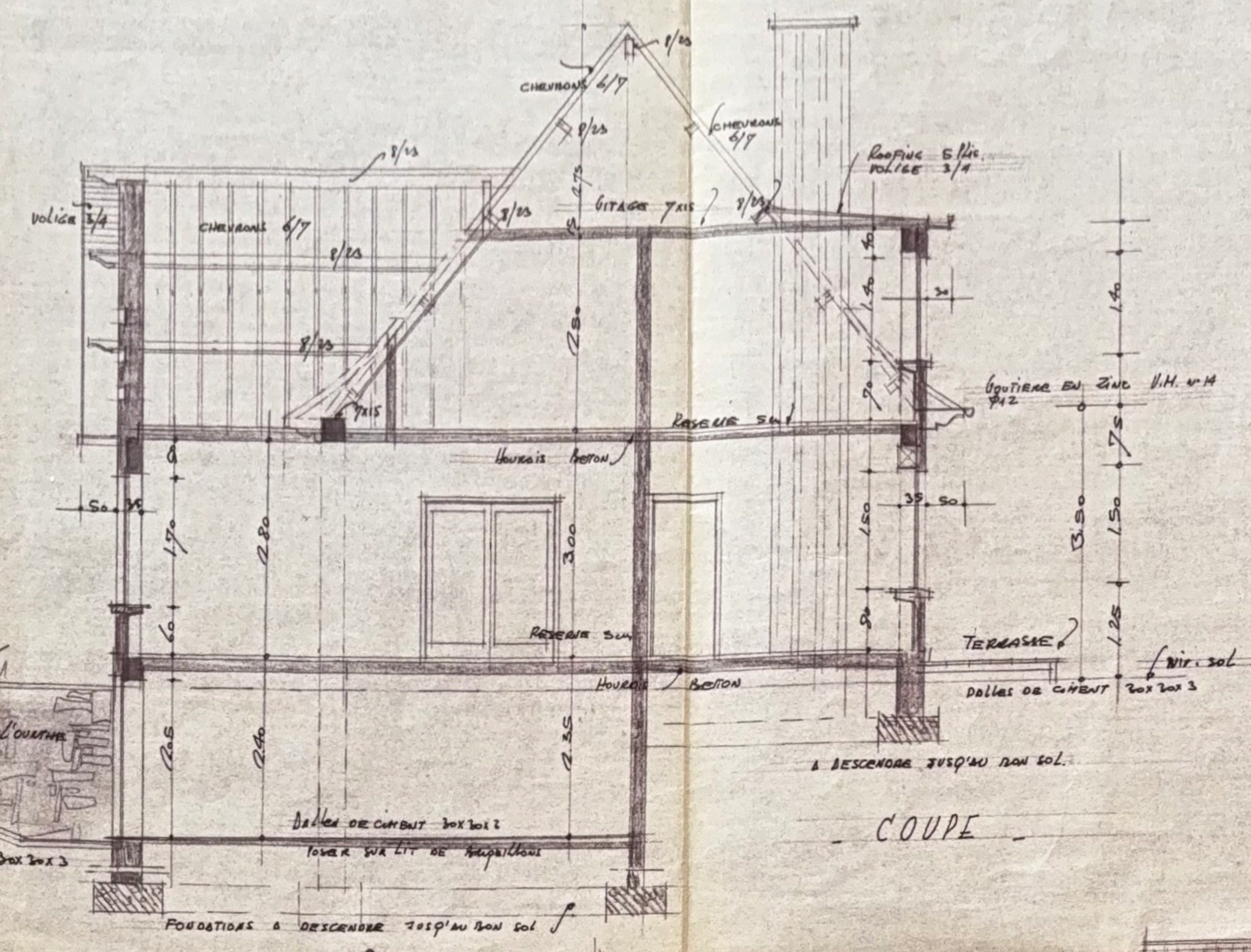

COUPE

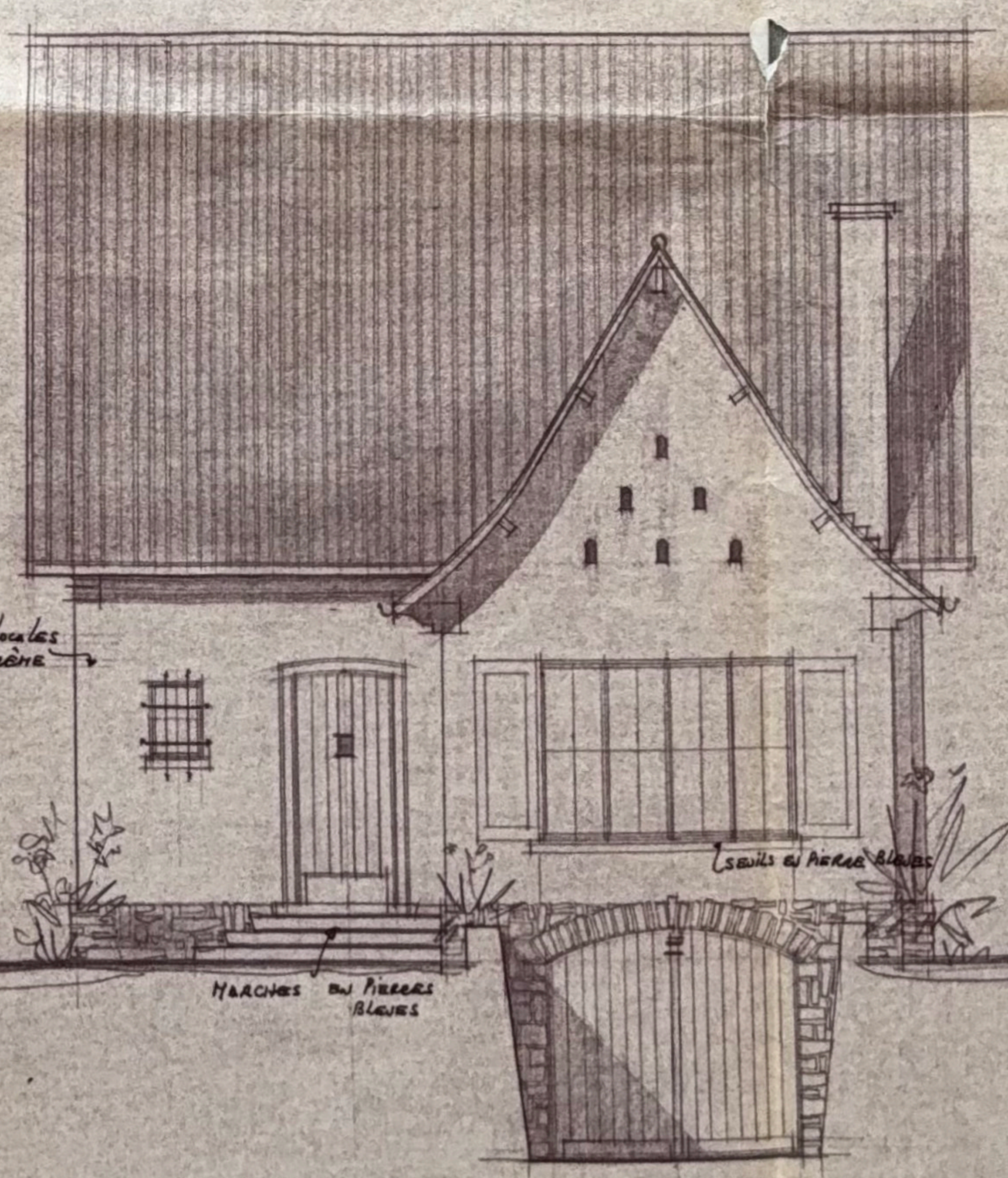

FAÇADE PRINCIPALE - SUD.

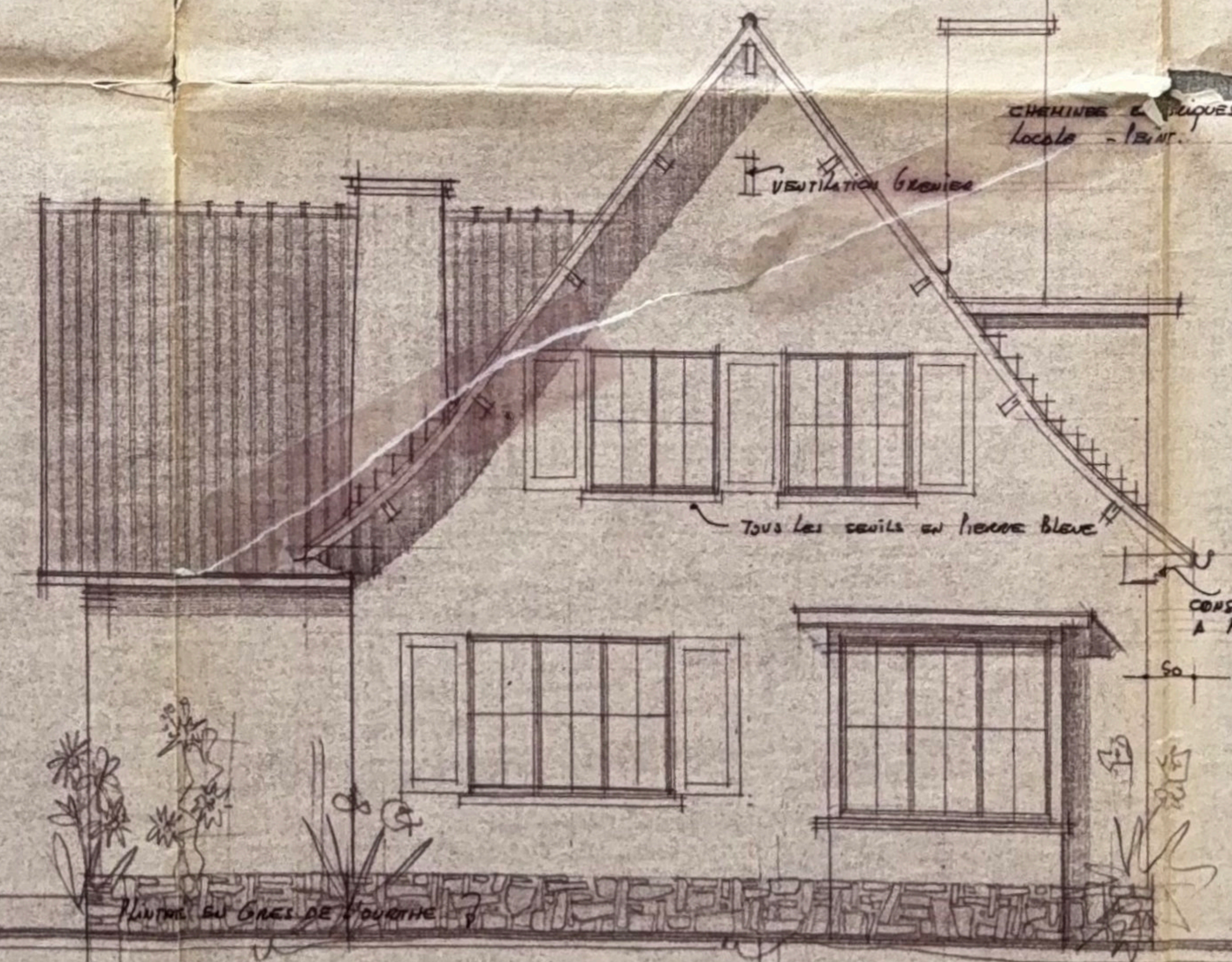

FAÇADE LATÉRALE - EST.

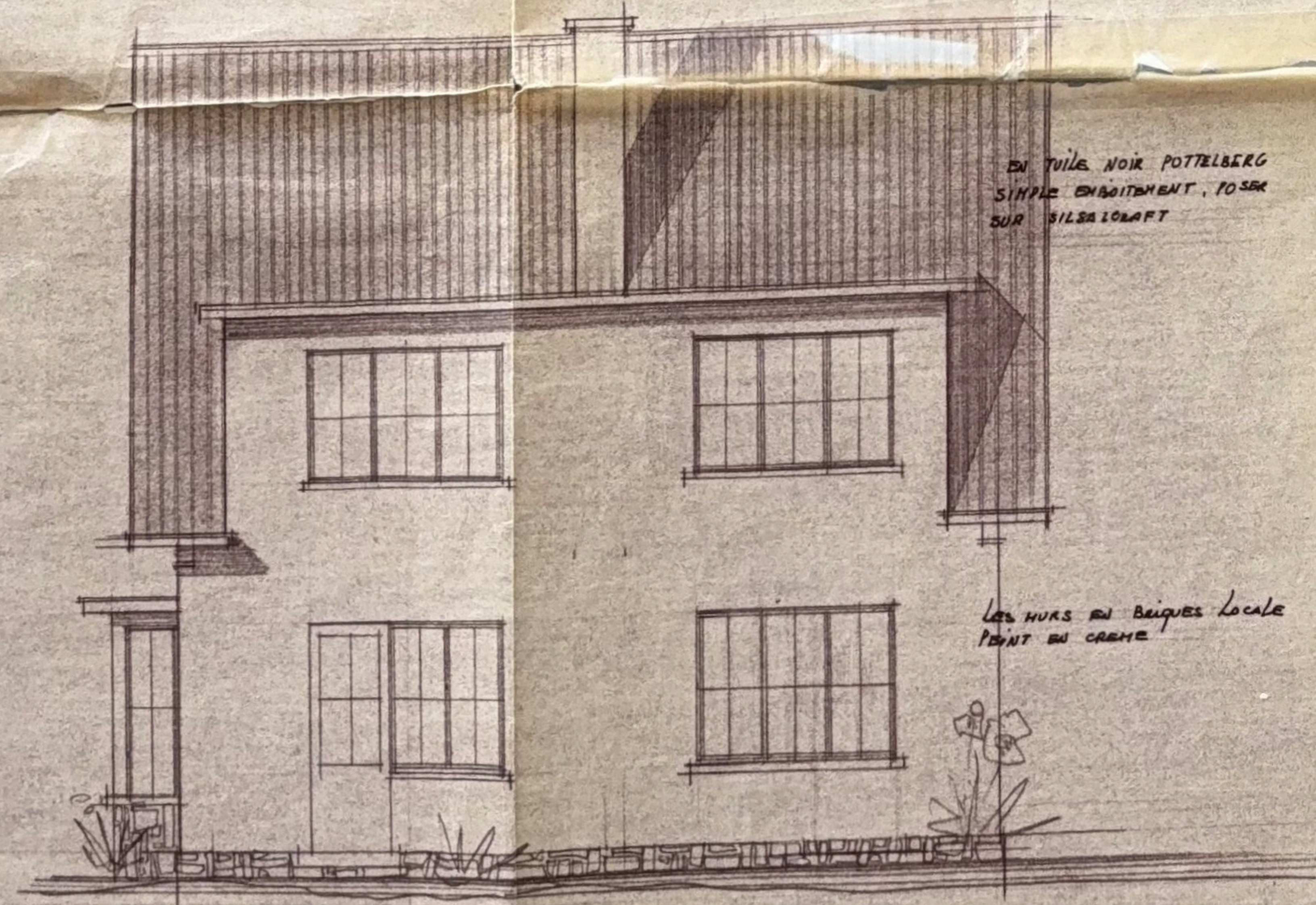

FAÇADE POSTÉRIEURE - NORD.